KIZILMASKE

Sayı: 26 HAFTALIK GENÇLİK MECMUASI 150 Kuruş

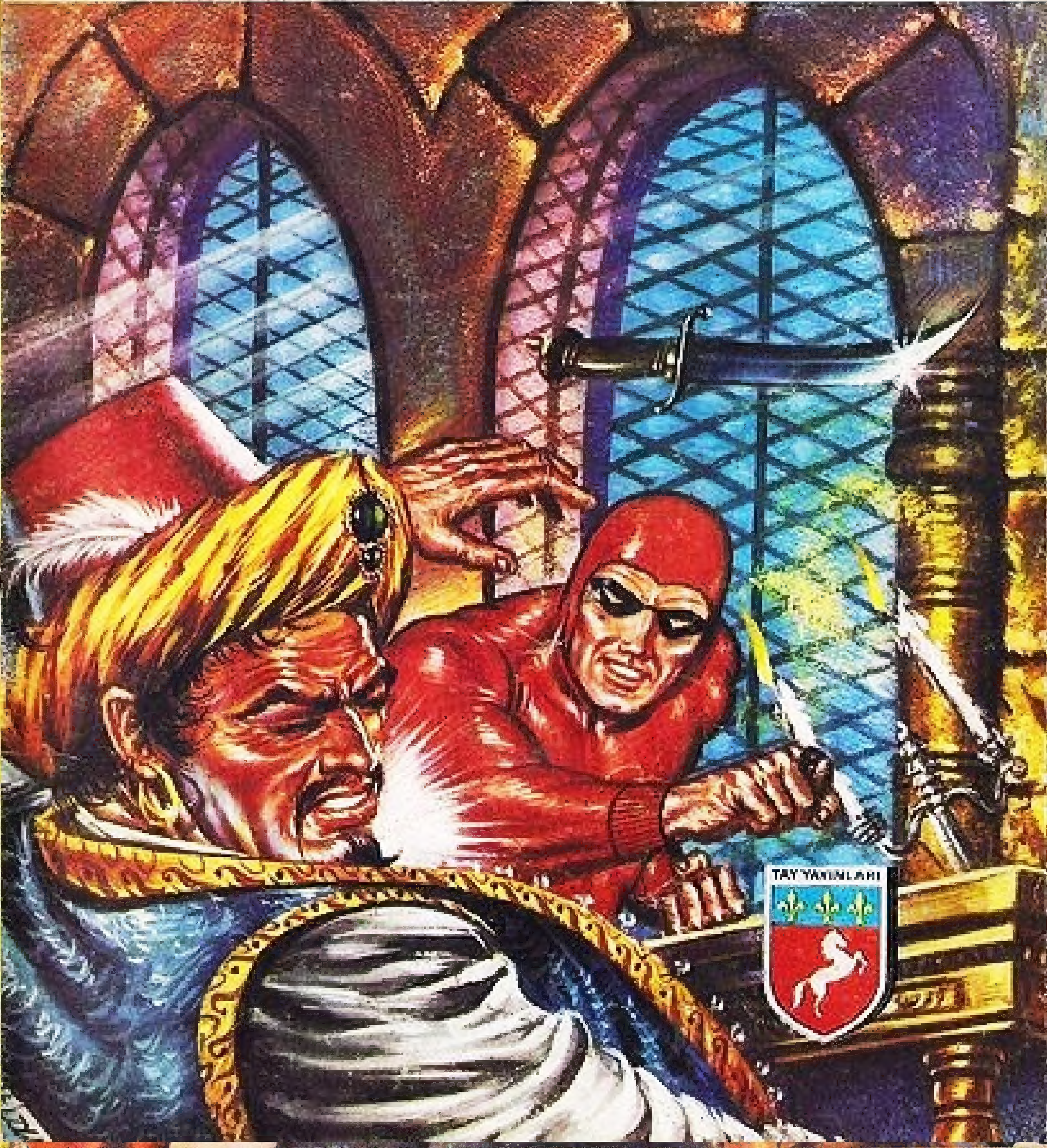

HAYVAN DEYİP...

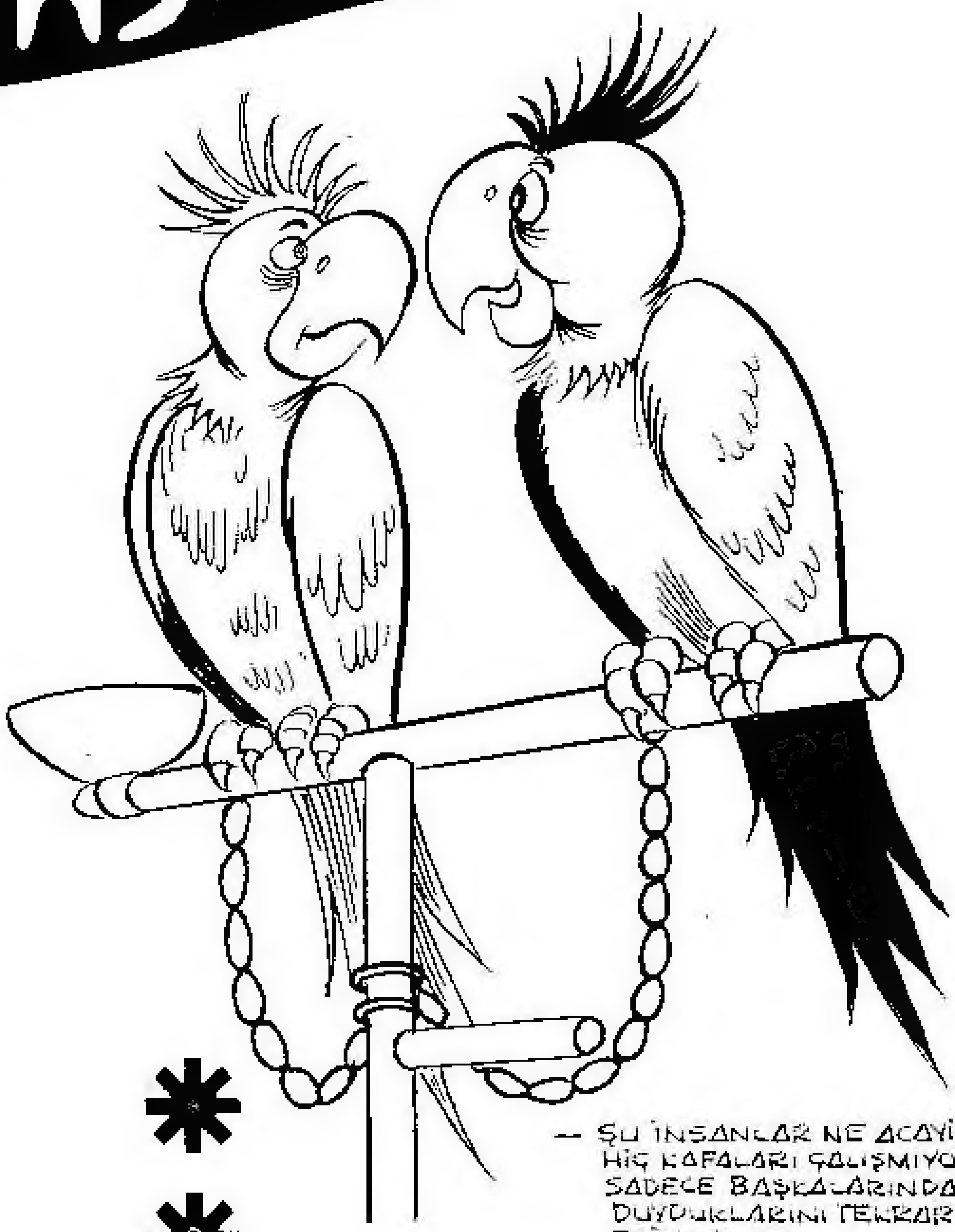

✱
✱
✱

...GEÇMEYİN..

© Copyright Opera Mundi - K.F.S.

VAZGEÇTİK.. ORMAN KARAKOLUNA GÖTÜRÜN BİZİ..
BUNUN İÇİN BİR İTİRAFNAME HAZIRLAMANIZ GEREKİYOR!
HAZIRLARIZ.. YETER Kİ BURADAN KURTULALIM.
FALK & BARRY 12/27
HÂLÂ BİZİ YEMEYE NİYETLERİ VAR MI?.
HAYIR.. KÖYLERİNE VERDİRDİĞİNİZ ZARAR İÇİN NE KADAR TAZMİNAT ÖDEYECEĞİNİZİ SORUYOR..
BİZ BİR ŞEY YAPMADIK.. AHH.. PEKİ, PEKİ VERELİM.. SÖYLE ŞUNA DA BIRAKSIN BENİ..
AĞILLARIMIZIN HEPSİ YIKILDI.. HAYVANLARIMIZ KAÇTI.. KÖYÜMÜZ PERİŞAN BİR HALDE..
BU KAMYONLAR ZARARIMIZI ANCAK KARŞILAR..
SATMAK İÇİN YAKALADIĞINIZ BU HAYVANLARI DA SALIVERİN..
FANTOM ADALETİN EN HASSAS UYGULAYICISIDIR..
FANTOM AMCA JUMBO'YU BULACAK MISIN?.
TABİİ REKS! BİRAZ SABRET.
REKS'İN AKLI HÂLÂ JUMBO'DAYDI..
NE YAPIYOR BUNLAR?.
KANUNSUZ YAPTIKLARINI İTİRAF EDİYORLAR.

ONLARI HEMEN ORMAN KARAKOLUNA GÖTÜR..
PEKİ FANTOM..
UMARIM ONU SON GÖRÜŞÜMÜZDÜR BU..
KENDİNİ NE SANIYOR ACABA?
FANTOM! DUR O..YANİ ÖLMEYEN ADAM!
??!!
AVCILAR ORMAN KARAKOLUNUN YOLUNU TUTADURSUN..
FALK & BARRY 12/30
GURAN'A HABER İLETİN.. X'İ DERHAL BURAYA GÖNDERSİN!
© King Features Syndicate, Inc., 1967. World rights reserved.
GURAN... FANTOM OOGAANLARIN KÖYÜNDE X'İ BEKLİYOR..
X NEDİR FANTOM AMCA?
ACELE ETME REKS.. BİRAZDAN ANLARSIN!

BİR SÜRE SONRA OOGAANLARIN KÖYÜNDEN İLETİLEN MESAJ..
GURAN.. FANTOM X'İ BEKLİYOR..
.. KAFATASI MAĞARASINA, GURAN'A ULAŞTI..
.. VE YAŞLI PİGME DERHAL İŞE KOYULDU..
BUNU HEMEN FANTOM'A GÖTÜR..
DÜŞÜRÜP KIRARSAN SAKIN ELİNİ DEĞDİRME...
Features Syndicate, Inc., 1967. World rights reserved.
BÖYLECE ESRARENGİZ TÜP GENÇ ATLETLERİN ELİNDE OOGAAN KÖYÜNÜN YOLUNU TUTTU..
DÜŞÜRÜRSEN SAKIN ELİNİ DEĞDİRME.!
BANA DOĞRUYU SÖYLE FANTOM AMCA.. JUMBO'YU BULUNCA NE YAPACAKSINIZ.?
DİNLE REKS.. EĞER DEDİKLERİ KADAR AZGINLAŞMIŞSA..

..ONU ORTADAN KALDIRMAKTAN BAŞKA ÇAREMİZ YOK..
NASIL YAPACAKSIN BUNU ?!
FANTOM..X..GELDİ !.
İŞTE BUNUNLA.
..Features Syndicate, Inc., 1967. World rights reserved.
ELİMİZDEKİ SİLÂHLARLA, HATTA DAHA GÜÇLÜLERİYLE BİLE JUMBO'YU ÖLDÜREMEYİZ..
..Features Syndicate, Inc., 1967. World rights reserved.
BU, PİGME ZEHİRLERİNİN EN ÖLDÜRÜCÜSÜDÜR. UFACIK BİR DAMLASI ONU ÖLDÜRMEYE YETER.. ÜSTELİK HİÇ ACI ÇEKTİRMEZ..
FANTOM AMCA. BEN DE SENİNLE GELMEK İSTİYORUM...
HAYIR REKS.. SEN BURADA BEKLE..
FANTOM AMCA. JUMBO'MU ÖLDÜRME !..
EN DOĞRU HAREKETİ YAPACAĞIM REKS.!

LÜTFEN.. LÜTFEN FANTOM AMCA.. ÖLDÜRME ONU..
SEN BURADA BEK-LE BEYAZ ÇOCUK. FANTOM ÖYLE İSTEDİ..
Features Syndicate, Inc., 1967. World rights reserved.
HEY.. NEREYE GİDİYOR-SUN.?
JUMBO'NUN İZLERİNİ TAKİP ETMEK ZOR OLMAYACAK..
O SIRADA REKS DE AYNI ŞEYLERİ DÜŞÜNÜYORDU..
YAVAŞ GİDİYORLAR.. UZAKTA OLAMAZ-LAR..
Features Syndicate, Inc., 1967. World rights reserved.

FALK & BARRY 1/5
ESKİ DOSTUMUZA YAKLAŞTIK.. SIZ BURADA BEKLEYİN..
!
DİKKATLİ OLMALIYIM.. TAKİP EDİLDİĞİNİ ANLAYAN BİR FİL SON DERECE ZEKİ VE ATİK OLUR..
KIZILMASKE YANILMAMIŞTI. O SIRADA OTLARIN ARASINDA GEZİNEN FİL..
... PEŞİNDEN BİRİNİN GELDİĞİNİ SEZİNLEYİNCE ANSIZIN GERİ DÖNDÜ..
Features Syndicate, Inc., 1967. World rights reserved.

-- VE BÜYÜK BİR ÖFKEYLE KARŞISINDAKİNE SALDIRDI..
AYNI ANDA BİR KEDİ ÇEVİKLİĞİYLE YANA SIÇRAYAN DOSTUMUZ BU DARBEDEN KURTULDU..
BENİ TANIMADI.. ÖFKE VE VAHŞET KORKUNÇ BİR CANİ YAPMIŞ ONU.. MUTLAKA ÖLDÜRMELİYİM..
CRASH
FALK & BARRY 1/8
res Syndicate, Inc., 1968. World rights reserved.
JUMBO YENİ BİR HAMLE YAPMAK İÇİN AĞACIN ETRAFINDA DOLANIRKEN..
..KIZILMASKE DE MIZRAĞIN UCUNDAKİ BEZİ ÇIKARARAK VAZİYET ALDI.. FAKAT BİRDEN GARİP BİR HİSLE DURALADI..NE DE OLSA JUMBO VARDI KARŞISINDA..
HAY ALLAH..!

AMA KIZGIN FİLİN ACIMASI YOKTU. ONUN DURAKLAMASINDAN YARARLANARAK DARBESİNİ İNDİRDİ..
.. VE ESKİ DOSTU KIZILMASKE'Yİ YERE SERDİ..
!
Features Syndicate, Inc., 1968. World rights reserved.
AYNI ANDA İKİ TONLUK BİR AYAK HAVAYA KALKTI. BU AYAĞIN İNMESİ FANTOM'UN SONU DEMEKTİ.. BİRDEN..
JUMBO!.
Features Syndicate, Inc., 1968. World rights reserved.
JUMBO.. BEN GELDİM!.
REKS.. NE YAPIYORSUN?

KAÇ.. SENİ DE EZECEK!
HAYIR.. EZMEZ!
DİZ ÇÖK JUMBO!
KÖTÜ ADAMLAR İNCİTTİLER Mİ SENİ..? SENİN İÇİN VAHŞİ DEMİŞLERDİ.. AMA ASIL KENDİLERİ VAHŞİ.. SEN HÂLÂ BENİM BEBEK JUMBOM'SUN!
FALK & BARRY 1/11
tures Syndicate, Inc., 1968, World rights reserved.
TAM MIZRAĞINI FIRLATMAK ÜZEREYKEN NİYE DURDUN FANTOM AMCA?
YAPAMADIM REKS.. ONA OLAN SEVGİMİ BİLİRSİN.. ŞURAYA BAK.. AYAĞINA BİR MIZRAK SAPLANMIŞ.. BELKİ DE BUNUN VERDİĞİ ACI YÜZÜNDEN HER YANA SALDIRIYORDU..

KENARA ÇEKİL REKS. MIZRAĞI ORADAN ÇIKARACAĞIM.. CAN HAVLİYLE ÜZERİMİZE SALDIRABİLİR..
JUMBO BİZE ZARAR VERMEZ, FANTOM AMCA. SEN İŞİNE BAKABİLİRSİN..
Features Syndicate, Inc., 1968. World rights reserved.
AYAĞA KALK JUMBO.!
FALK & BARRY 1/12
İŞTE OLDU.. İYİ İŞ BECERDİN EVLÂT.!
MIZRAK ÇIKTIĞINA GÖRE ARTIK JUMBO SAKİNLEŞİR, DEĞİL Mİ FANTOM AMCA?.
BİLEMEM REKS.!
SENİN NAZİK JUMBON BİR SÜRE VAHŞİ VE HIRÇIN OLDU.. ESKİ UYSALLIĞINA DÖNMESİ GECİKEBİLİR..
ÜSTELİK ORMAN HALKI DA HÂLÂ ONUN PEŞİNDE.. TUZAKLAR HAZIRLAYIP KUYULAR KAZIYORLAR..
O ZEHİRLİ MIZRAĞI NE YAPACAKSIN FANTOM AMCA? YOKSA YİNE ONU KULLANMAK NİYETİNDE MİSİN?.

HAYIR REKS!. JUMBO'YU ÖLDÜRMEMİZE LÜZUM KALMADI. ŞU MIZRAKTAN BİR AN ÖNCE KURTULMAK İSTİYORUM..
ONA DOKUNAN BİR CANLI İÇİN KURTULUŞ İMKÂNSIZDIR. UMARIM BURADA EMNİYETTEDİR..
© King Features Syndicate, Inc., 1968. World rights reserved.
ŞU TAŞLARI DA ÜZERİNE KAPATALIM..
DİZ ÇÖK JUMBO.. BAK.. UNUTMAMIŞ..
TABİİ.. FİLLER ÖĞRENDİKLERİNİ ASLA UNUTMAZLAR.!
İNŞALLAH YAPTIĞI VAHŞETİ UNUTUR..
ŞURAYA BAKIN.. FANTOM KIZGIN FİL'LE BİRLİKTE GELMİŞ.!
!!
KORKMAYIN DOSTLARIM. GÖRÜYORSUNUZ, JUMBO ARTIK VAHŞİ DEĞİL.!
...ures Syndicate, Inc., 1968. World rights reserved.

NASIL EMİN OLALIM BUNDAN ?.
ONU BURALARDA GÖRMEK İSTEMİYORUZ..
!
MERAK ETMEYİN, JUMBO BİR DAHA SİZİ RAHATSIZ ETMEYECEK..
NE YAPACAK ACABA ?.
ŞU MESAJI ALBAY WEEKS'E GÖTÜRÜN LÜTFEN..!
?
?
© King Features Syndicate, Inc., 1968 World rights reserved.
Alb. Weeks..
Bu adamlar fil hırsızlığı ve kanunsuz avcılık yaptılar. İtirafları ilişiktedir.
Gerekeni yapın.
ŞU İTİRAFLARA BAK.. HAY ALLAH.!
ATIN ŞUNLARI HÜCREYE..!
FALK BARRY 1/17
ZAVALLI JUMBO.. HERKES ONDAN NEFRET EDİYOR. NEREYE GÖTÜRECEKSİN ONU ?.
EMİN BİR YERE REKS.! BİR SÜRE DİNLENMESİ İYİ OLUR..
EDEN

ANLADIM.. EDEN'E GÖTÜ-RECEĞİZ.. YAŞŞA FANTOM AMCA!.
NEHİRDEKİ PİRANHALAR ONA ZARAR VERMEZ Mİ ?.
HAYIR. DERİSİ ONLAR İÇİN FAZLA SERTTİR.!
© King Features Syndicate, Inc., 1968. World rights reserved.
JUMBO'YU BURAYA GETİRMEKLE ÇOK İYİ ETTİN FANTOM AMCA.!
ADA SAKİNLERİ YENİ ARKADAŞLARINI HİÇ YADIRGAMADILAR..
EVET REKS! BURADA KEN-DİSİNE GE-LİR..
Features Syndicate, Inc., 1968. World rights reserved.

BU MACERANIN SONU

KIZILMASKE
KARTAL YUVASI
YENİ MACERA
ŞİMDİYE DEK HEP AFRİKA'DAN SÖZ ETTİK SİZE.. BU YEŞİL CENNETTE..
..MACERALARIN EN HEYECANLI - SINI, İYİLERE GÜVEN, KÖTÜLE - RE DEHŞET VE - REN BÜYÜK DOSTUMUZ KIZILMASKE İLE BİRLİKTE YAŞADIK..
[redacted] BU ARADA, ORMANIN DERİNLİKLERİNDE DÜNYANIN EN BÜYÜK HARİKASI OLAN KAFATASI MAĞARA - SINI..
.. BÜTÜN HAYVANLARIN DOSTÇA YAŞADIKLARI EDEN ADASINI..

... VE KEELA-WEE'NIN ALTIN SAHILLERINDEKİ BALAYI KULÜBESİNİ TANIDIK..
BU KEZ YENİ DÜNYADAKİ BİR HARİKADA, KARTAL YUVASINDA BİRLİKTE OLACAĞIZ..
FALK & BARRY 10/15
ŞU GÖRÜNEN TEPE HARİTADA İŞARETLİ Mİ ?..
EVET.. FANTOM İSMİNDE BİRİNE AİT !..
ŞU KARTAL YUVASI DENİLEN YER SATILIK MI ACABA ?..
KARTAL YUVASI MI ? HİÇ YABANCI DEĞİL..
FRANK.. FANTOM.. EVET.. İŞTE BURADA. YILLARDIR AYNI AİLENİN MÜLKİYETİNDE KALMIŞ..
ŞİMDİYE DEK PEK ÇOK TALİPLİSİ ÇIKMIŞ AMA..
.. HEPSİNİ GERİ ÇEVİRMİŞLER !
YİNE DE BİR BAKALIM..

..KARTAL YUVASINDA..
YUKARIYA ÇIKAN BİR YOL YOK MU ?
HAYIR.. ZATEN ŞIMDIYE DEK BU İŞE NIYETLENEN OLMAMIŞ..
ÇORAK VE DEĞERSİZ BİR YERDİR BURASI.. DİLERSENİZ SİZE İYİ BİR VİLLÂ..
SAHİBİ NEREDE ?
© King Features Syndicate, Inc., 1968. World rights reserved
50 YILDIR BURALARDAYIM.. BİR KERE OLSUN GÖRMEDİM. BAKIN,SİZE NEFİS BİR KÖŞK..
HAYIR.. TEŞEKKÜRLER..
O AKŞAM..
TAM BİZE GÖRE BİR YER BULDUM..
ETRAFI TAMAMEN SESSİZ.. ÜSTELİK KUŞLARDAN BAŞKA HİÇ KİMSE ÇIKAMAZ..
BİZ NASIL ÇIKACAĞIZ ?
KUŞLAR GİBİ... TEPEDE HELİKOPTERİN İNEBİLECEĞİ BİR DÜZLÜK VAR.. HEMEN YOLA ÇIKALIM.. GÜNDÜZ BİR GÖREN OLABİLİR..!

ACABA KİMDİ BU ADAM-LAR.?
DİKKATLİ OL.. KIRILA-BİLİR..
MERAK ETME..
HELİKOPTERE NE YÜKLEMİŞLERDİ..?
İNEBİLECEK MİSİN CLYDE ?.
SANIRIM..
© King Features Syndicate, Inc., 1968. World rights reserved
ZOR VE HEYECANLI BİR İNİŞTEN SONRA..
TAMAM.. OLDU BU İŞ.!
MALLARI NEREYE BOŞALTALIM CLYDE ?
ÖNCE AMBALAJ-LARINI KONTROL EDİN !
© King Features Syndicate, Inc., 1968. World rights reserved
ŞURADA BİR MA-ĞARA VARDI. TAMAM.. KAPISI BURADA..
KİLİTLİ AMA AÇABİLİRİZ.. BİR İKİ EL ATEŞ YETER.!
ŞURAYA BAK.. BİR KURU-KAFA..
FALK & BARRY 10/19

BU GARİP YERDE, BU GARİP İŞARETİN BİR ANLAMI OLMALIYDI..
HAY ALLAH.. BÖYLESİNİ DE HİÇ GÖRME - MİŞTİM..
FAKAT YAPTIKLARI İŞİN HEYECANI O ANDA DUYDUKLARI KORKUDAN DAHA FAZLAYDI..
ÜZERİNDE DURMAYIN.. BİRİ - NİN ŞAKASIDIR..
...res Syndicate, Inc., 1968. World rights reserved.
YİNE DE..
SAÇMALAMA.. KORKAK BİR KOCAKARI GİBİ DAVRANMANIN SIRASI DEĞİL..!
KIRIN KİLİDİ !.
İÇERİDE NE BULACAĞIZ DERSİN CLYDE ?.
GÖRE - CEĞİZ..!
BAKIN.. KİMSELER YOK.. KORKUNUZ GEÇSİN ARTIK..
İÇERİSİ DÖŞELİ.. BURADA BİRİ YAŞIYOR GALİBA...
SANMIYORUM.. BAKSANIZA, HER TARAF TOZ İÇİNDE..

ANLAŞILAN YEMEK DE PİŞİRMİŞLER. SUYU NEREDEN BULDULAR ACABA..?
BİZE NE BUNDAN?..
BU ESRARENGİZ ADAMLAR KİMDİ ACABA?
MALLARI BURADA BIRAKMAMIZIN DOĞRU OLACAĞINDAN EMİN MİSİN, CLYDE?..
BEN DE ONU DÜŞÜNÜYORUM..
© King Features Syndicate, Inc., 1968. World rights reserved.
BURANIN SAHİPLERİ ŞU ALETLE YUKARI ÇIKIYOR OLMALILAR..
EVET.. HEMEN İCABINA BAKALIM.. İÇERİDE BİR BALTA GÖRMÜŞTÜM..
NİYE KIRIYORUZ BUNU CLYDE?..
İŞİNE BAK SEN!..
İŞTE OLDU.. ARTIK BU ASANSÖRÜ KİMSE KULLANAMAZ..
İŞİNİ BİLİYORSUN CLYDE!
KARTAL YUVASI ARTIK BİZİMDİR.. MALLARI BOŞALTABİLİRSİNİZ!..
© King Features Syndicate, Inc., 1968. World rights reserved.

ADAMLAR HEMEN İŞE KOYULDULAR..
DİKKAT EDİN.. BUNLARIN HER BİRİ BİR HAZİNEDİR..
HAKLISIN!..
ŞURAYA İSTİF EDİN..
BU ANTİKA YERDE KİM YAŞIYOR ACABA?
World rights reserved
ÖNEMLİ DEĞİL.. GERİYE KEMİKLERİNDEN BAŞKA BİR ŞEY KALMAMIŞTIR..
CLYDE DUVARIN ARKASINI DA GÖRSEYDİ BÖYLE KONUŞMAZDI...
O KURUKAFA HÂLÂ CANIMI SIKIYOR..
KORKMA. SANA ZARARI DOKUNMAZ.!
BİR SÜRE SONRA..
UMARIM BURASI SANDIĞIMIZ KADAR EMNİYETLİDİR..
BUNDAN ŞÜPHEN OLMASIN.. AMA İSTERSEN BURADA NÖBETÇİ KALABİLİRSİN.!
YALNIZ BAŞIMA MI? ALLAH KORUSUN!
O HALDE GİDELİM. İÇİM RAHAT AMA...

YINE DE KAPIYA YENİ BİR KİLİT TAKALIM.!
CLYDE.. ÇOK SAĞLAMCISIN DOĞRUSU..
ŞU KURUKAFA..
İŞLERİ NEYDİ BU ADAMLARIN?.
NE YAPARSIN.. MESLEK İCABI..
© King Features Syndicate, Inc., 1968. World rights reserved.
ORMANA DÖNMEDEN ÖNCE BANA KARTAL YUVASINI GÖSTERECEĞİNİ SÖYLEMİŞTİN..
UNUTMADIM DİANA..
YOL BİR HAYLİ UZUN.. HEMEN YOLA ÇIKALIM..
ŞİMDİ HAZIRLANIRIM.!
NASIL GİDECEĞİZ ORAYA?.
ÖZEL BİR UÇAK KİRALARIZ. KARA YOLUYLA GİTMEMİZ BİR HAYLİ ZOR..
İŞTE GELDİK DİANA. KARTAL YUVASI KARŞINDA..
OH.. NE ÜRPERTİCİ BİR GÖRÜNÜŞÜ VAR.!
ree Syndicate, Inc., 1968. World rights reserved.

ATALARIN NASIL BULMUŞ BURASINI..?
UZUN HİKÂYE DİANA.. SONRA ANLATIRIM..
BU KAYALARIN ARASINDA BİR EV OLACAĞINA AKLIM YATMIYOR..
PEK EV SAYILMAZ.. SIĞINAK DEMEK DAHA DOĞRU.!
BEN DE O ASANSÖR SEPETE BİNECEK MİYİM..?
BAŞKA ÇAREN YOK.!
NİYE NORMAL BİR ASANSÖR KURDURMUYORSUN ?.
O ZAMAN HERKES ÇIKAR..
© King Features Syndicate, Inc., 1968. World rights reserved.
UÇAKTAN İNDİKLERİNDE BİR SÜRPRİZLE KARŞILAŞTILAR..
BURADA BİR ŞEYLER DÖNMÜŞ.!
?
ASANSÖR SEPETLE ÇIKMAKTAN KORKUYORDUN DİANA..ARTIK KORKMANA LÜZUM YOK..

FIRTINA MI KIRMIŞ ACABA ?.
KIRIL-MAMIŞ.! BALTAYLA PARÇALANMIŞ..
BİRİLERİ YUKARIYA ÇIKMIŞ.. BELKİ DE HÂLÂ ORADADIRLAR.. BIR GÖZ ATSAK FENA OLMA-YACAK.!.
FAKAT..
Features Syndicate, Inc., 1968. World rights reserved.
BU SARP KAYALARA TIRMANMAYI DÜ-ŞÜNMÜ-YORSUN HER-HALDE ?
KANATLARIM OLMADIĞINA GÖRE BAŞKA ÇAREM YOK..
GERÇEKTEN YUKARIDA BİRİLERİNİN OLDUĞUNA İNANIYOR MUSUN ?.
MÜMKÜNDÜR.!
"HATTA O BİRİLERİ" BURALAR-DA DA OLABİLİR.. ŞU TABAN-CAYI AL DİANA.! GEREKİRSE KULLA-NIRSIN.!
!
YUKARIYA TIRMANMAK İMKÂNSIZ FANTOM.!
ZOR, FAKAT İMKÂNSIZ DEĞİL.!
Features Syndicate, Inc., 1968. World rights reserved.

BÖYLECE DİANA'NIN HEYECANLI BAKIŞLARI ALTIN-DA..
DİKKATLİ OL SEVGİLİM..!
MERAK ETME!..
TEPEYE DOĞRU BİR ÖLÜM TIRMANIŞI BAŞLADI..
Features Syndicate, Inc., 1968. World rights reserved.
YANIMDA DAĞCI BOTLARIM OLSAYDI İŞİM ÇOK DAHA KOLAYLAŞIRDI..
TAM O SIRADA..
?
HAY ALLAH.. BU DA NEREDEN ÇIKTI?
DOSTUMUZUN TAM ÜZERİNDE BİR YUVA VARDI..

OH TANRIM. KARTAL TAM ÜZERİNE GİDİYOR..
ÜZERİME GELİYOR.. BENİ KORKUTMAK İSTERMİŞ GİBİ BİR HALİ VAR. ÇOK YAKLAŞIRSA..
Features Syndicate, Inc., 1968. World rights reserved.
DENGESİNİ KAYBEDERSE KAYALARDAN YUVARLANABİLİR..!
res Syndicate, Inc., 1968. World rights reserved.
O ANDA FANTOM DA AYNI ŞEYLERİ DÜŞÜNÜYORDU..
YUVASI BURALARDA BİR YERDE OLMALI.. KORKUTMAK İÇİN ATEŞ EDEBİLİRİM AMA TABANCAMA UZANMAM TEHLİKELİ OLUR..
EN İYİSİ AŞAĞIYA İNMEK..!

DOSTUMUZ GERİ DÖNMEK ÜZEREYDİ Kİ...
ANLAŞILAN PEŞİMİ BIRAKMIYACAK!
FALK & BARRY 11/4
..DİANA TETİĞE DOKUNDU VE KARTALI ÜRKÜTEREK KAÇIRDI..
eatures Syndicate, Inc., 1968. World rights reserved.
BU GÜZEL OLDU İŞTE.. KARTAL DÖNMEDEN YUKARI ÇIKMALIYIM..
YANILMAMIŞIM. ANNE KARTALIN BANA SALDIRMASININ SEBEBİ YAVRULARIYMIŞ..

NİHAYET..
FANTOM 300 METRELİK TIRMANIŞINI BİTİRDİ VE KARTAL YUVASINA ULAŞTI..
BAŞARDIN, SEVGİLİM..
TEŞEK-KÜRLER DİANA.. SEN OLMASAYDIN BURAYA ÇIKAMAZ-DIM!
MAKARA BURADA.. HAY ALLAH.. HEM DE BENİM BALTAMLA PARÇALAMIŞ-LAR..
BUNU KİMİN VE NEDEN YAPTI-ĞINI ÖĞRENME-LİYİM!..

CİHAN MATBAACILIK KOLL. ŞTİ
☎ 27 34 45 · 26 73 14 İSTANBUL

NEDEN KİLİDİ YENİLEMEK GEREĞİNİ DUYDULAR ACABA ?
Features Syndicate, Inc., 1968. World rights reserved.
?!
TEPEYE TIRMANMAM İMKÂNSIZ.. BURADA BEKLEMEKTEN BAŞKA BİR ŞEY YAPAMAM..
YUKARIDA NE BULDU ACABA ?
GELENLER BU KUTULARI GETİRMİŞLER..
?
Features Syndicate, Inc., 1968. World rights reserved.
!!

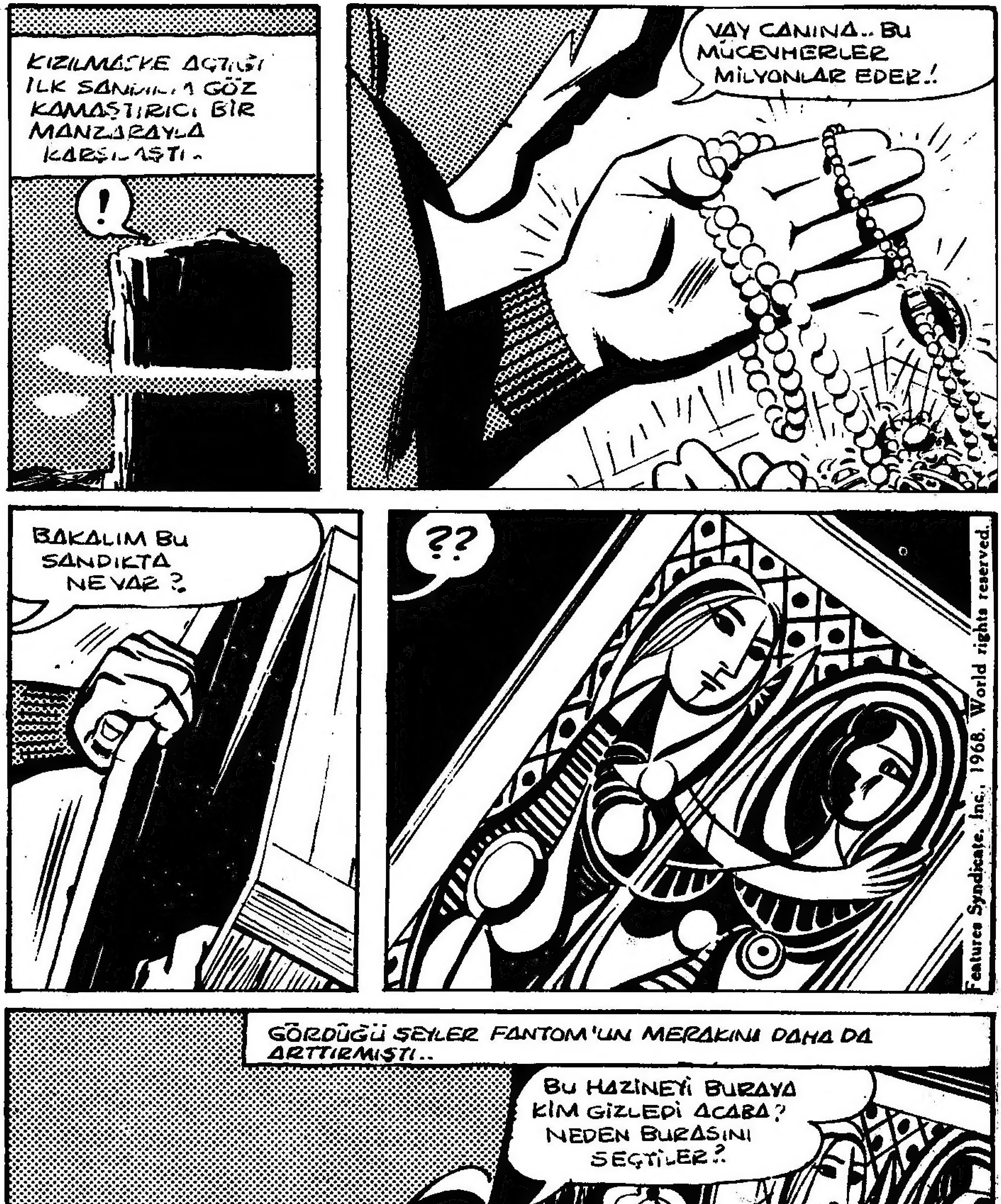

DEVAMI GELECEK SAYIDA

Duvarlarınızı susleyecek essiz bir kolleksiyon!.
yılın mecmuası KIZILMASKE 'nin yeni hediyesi
FUTBOL YILDIZLARIMIZIN
• NEFİS BASKILI
• BÜYÜK BOY
• RENKLİ FOTOĞRAFLARI
Her Hafta KIZILMASKE Mecmuasında

futbolumuzun

ALTIN Çocukları

KIZILMASKE NO:11

BÜLENT (G.S)